Создание учетной записи ученика для работы с сервисами **МЭШ**

Памятка для родителей

Начало работы
с электронными сервисами МЭШ

Вариант №1 Дневник МЭШ

Шаг 1.

Войдите в электронный дневник
через портал Mos.ru
или через сайт Дневник МЭШ

Шаг 2.

Войдите в Личный кабинет

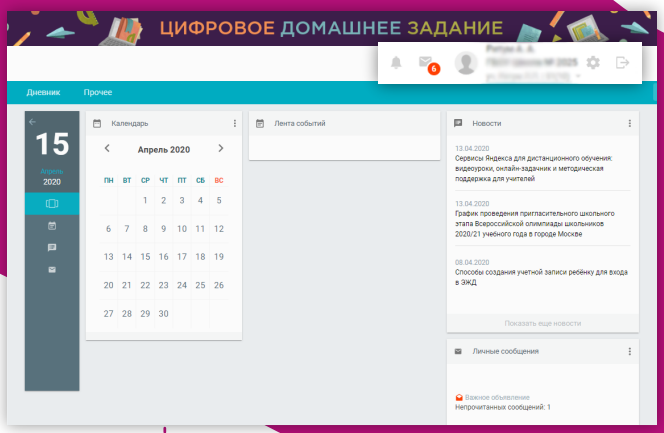

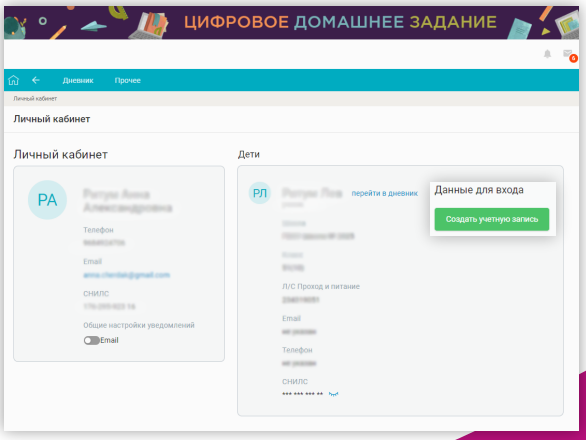

Шаг 3.

Нажмите на кнопку
Создать учетную запись

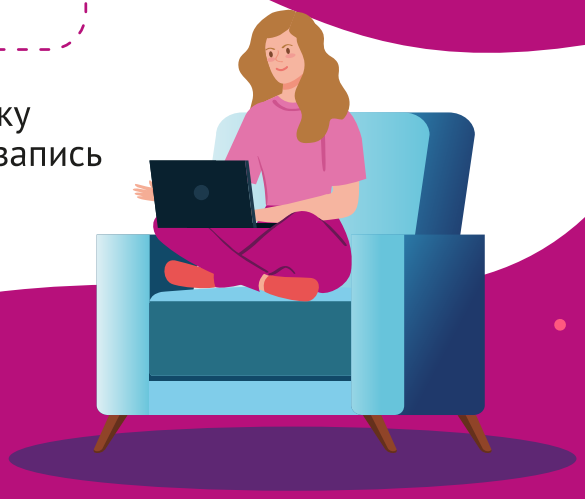

Шаг 4.

Логин сгенерируется автоматически.
Задайте и подтвердите пароль.
Учетная запись создана!

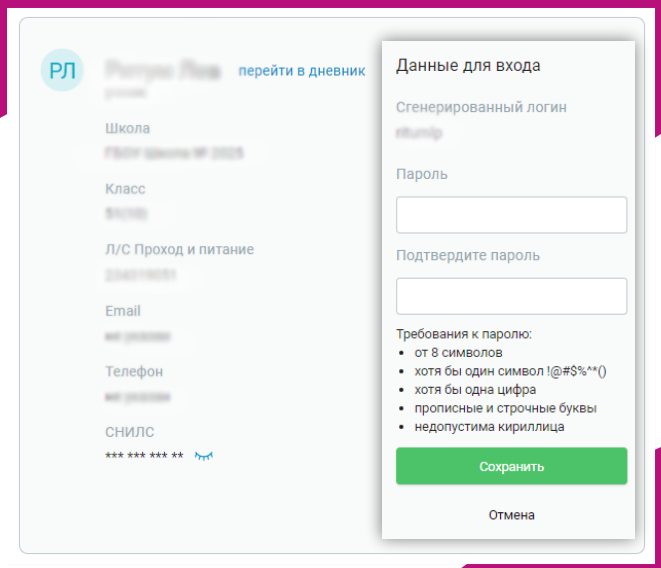

Вариант №2 Мобильное приложение Дневник МЭШ

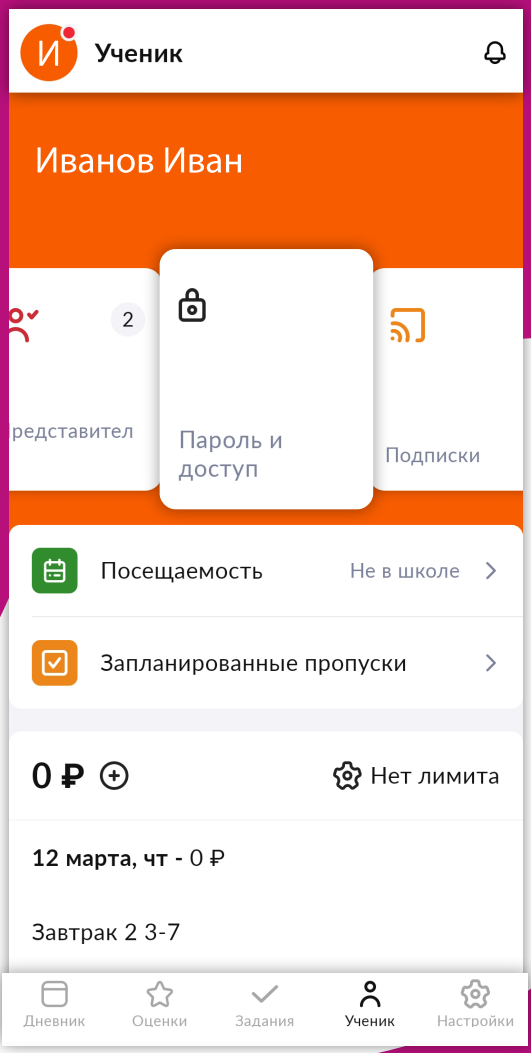

Шаг 1.

Войдите в приложение Дневник МЭШ.
Откройте раздел Ученик

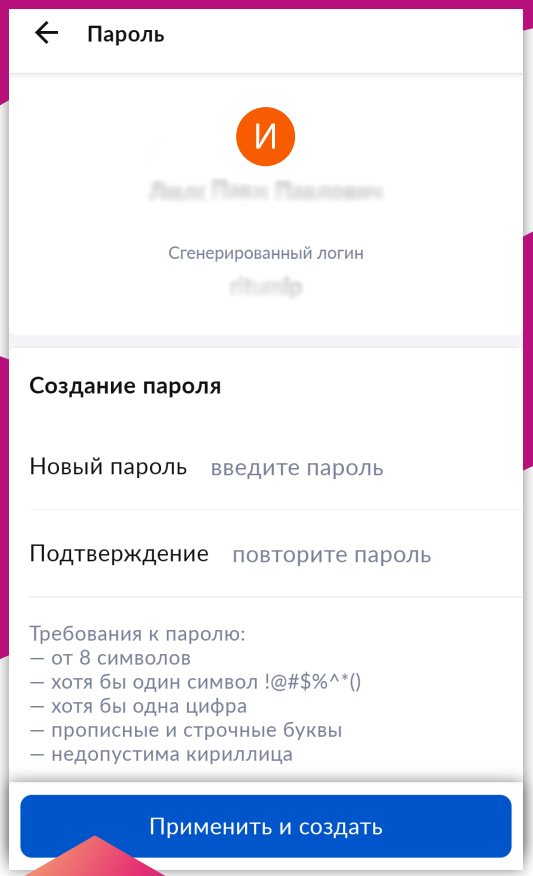

Шаг 2.

Перейдите в раздел Пароль и доступ.
Логин сгенерируется автоматически.
Задайте и подтвердите пароль

Шаг 3.

Поздравляем!
Теперь школьник может пользоваться электронными сервисами МЭШ

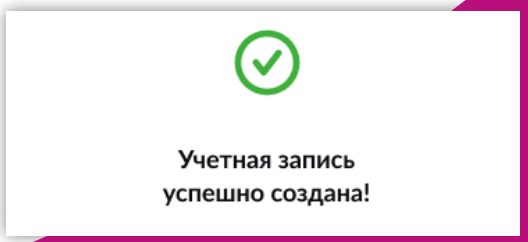

Вариант №3 Регистрация через портал mos.ru

Шаг 1.

Зайдите на Mos.ru
Нажмите Войти в правом верхнем углу

Шаг 2.

Нажмите Зарегистрироваться

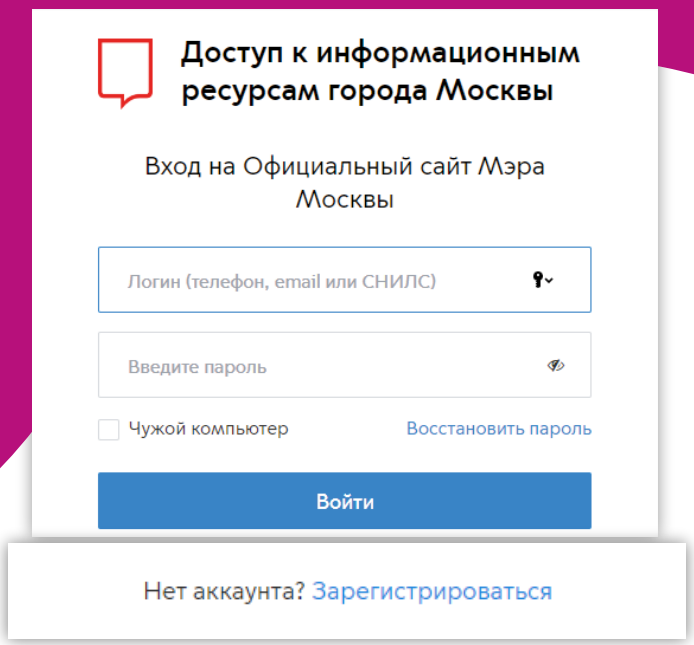

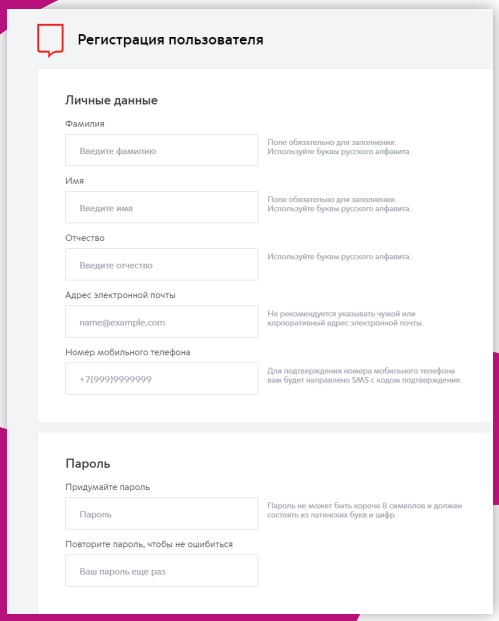

Шаг 3.

Заполните форму, указав данные ребенка. Данные, указанные при регистрации, необходимо передать классному руководителю.

Номер телефона и адрес электронной почты школьника не должен совпадать с данными законного представителя.

Шаг 4.

После обработки данных
в школе ребенок получит доступ
к электронными сервисам МЭШ